



# Recorrido Ruta MTB Bomberos 2018

Fecha: Domingo 26 de agosto

Hora: 8:00 a.m

Lugar: Campo Ayala, Paraíso – Cartago.

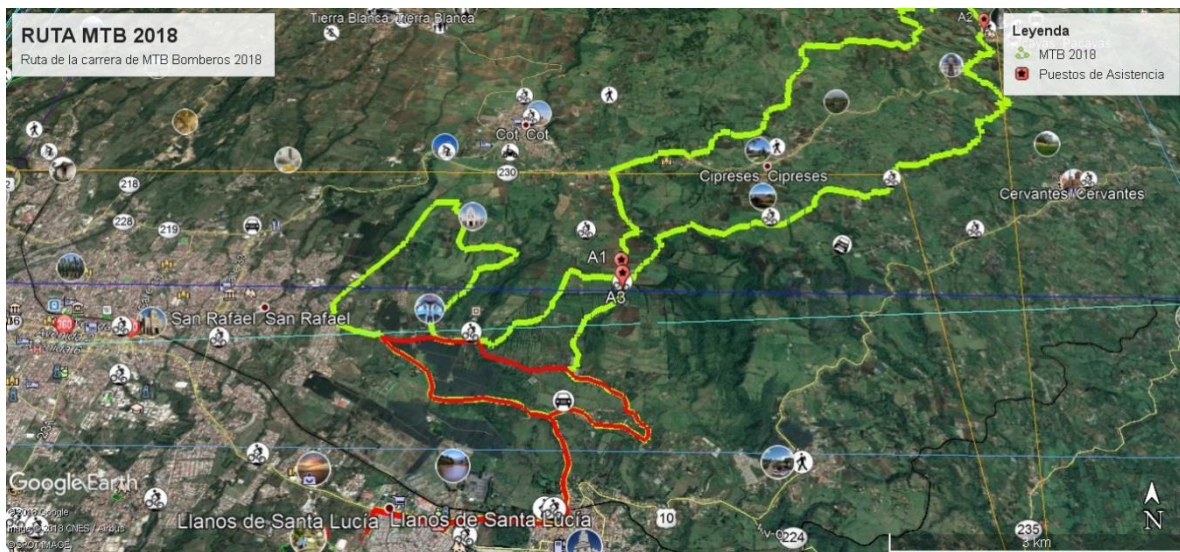

## Recorrido ruta corta (Marcado en color rojo)

Ruta 10 (Campo Ayala hasta Estadio de Paraíso). Del estadio de Paraíso hasta calle 6, gira al norte hasta avenida 9, gira al oeste y toma la salida a Calle Mero hasta Páez, de aquí se gira a la derecha hacia Valle Escondido desviándose de aquí hacia la derecha pasando por los invernaderos y aquí se gira otra vez a la izquierda hasta el Asentamiento Rogelio Coto, en este punto gira a la izquierda continua por esta calle 300 metros y gira a la derecha buscando la fábrica de baldosas y siguiendo hasta la calle Mero, aquí se vuelve a girar hasta la izquierda hasta la avenida 9 en Paraíso donde se gira a la derecha hasta la calle 12, en este punto se gira a la izquierda hasta avenida 5 (Calle Loría) tomando al oeste hasta el Estadio de Paraíso y luego por la Ruta nacional 10 hasta la entrada del Campo Ayala, donde se finaliza el recorrido.



# Recorrido Ruta MTB Bomberos 2018

---

## Recorrido de la ruta larga (Marcado en color verde)

Ruta 10 (Campo Ayala hasta Estadio de Paraíso). Del estadio de Paraíso hasta calle 6, gira al norte hasta avenida 9, gira al oeste y toma la salida a Calle Mero hasta Paéz continuando por Valle Escondido hacia la Porqueriza ubicada en Paso Ancho de Oreamuno luego toma al este hasta salir por el arco de San Antonio.

Del arco de San Antonio gira a la derecha por ruta nacional 230 hasta la entrada de Boquerón.

De la entrada de Boquerón toma hacia el norte por caminos de fincas y servidumbres hasta el Tajo de San Martín, de este punto gira al este hasta el pueblo de Llano Grande de Pacayas, en este punto gira al norte buscando calle la Máquina y luego bajando hasta la estación de bomberos de Pacayas. De aquí continúa el recorrido hacia el oeste por calle 8 y gira a la derecha en la ruta nacional 230.

Por ruta nacional 230 desde la salida de la calle 8 hasta la gruta de la Virgen, luego de este punto gira a la izquierda por Pascón y baja hasta Las Aguas y continuando hasta calle La Puente continuando por calle Capira pasando por la Parcelas hasta la entrada del tres, aquí gira a la izquierda bajando por el tres hasta los invernaderos y aquí se gira otra vez a la izquierda hasta el Asentamiento Rogelio Coto, en este punto gira a la izquierda continua por esta calle 300 metros y gira a la derecha buscando la fábrica de baldosas y siguiendo hasta la calle Mero, aquí se vuelve a girar hasta la izquierda hasta la avenida 9 en Paraíso donde se gira a la derecha hasta la calle 12, en este punto se gira a la izquierda hasta avenida 5 (Calle Loría) tomando al oeste hasta el Estadio de Paraíso y luego por la Ruta nacional 10 hasta la entrada del Campo Ayala, donde se finaliza el recorrido.